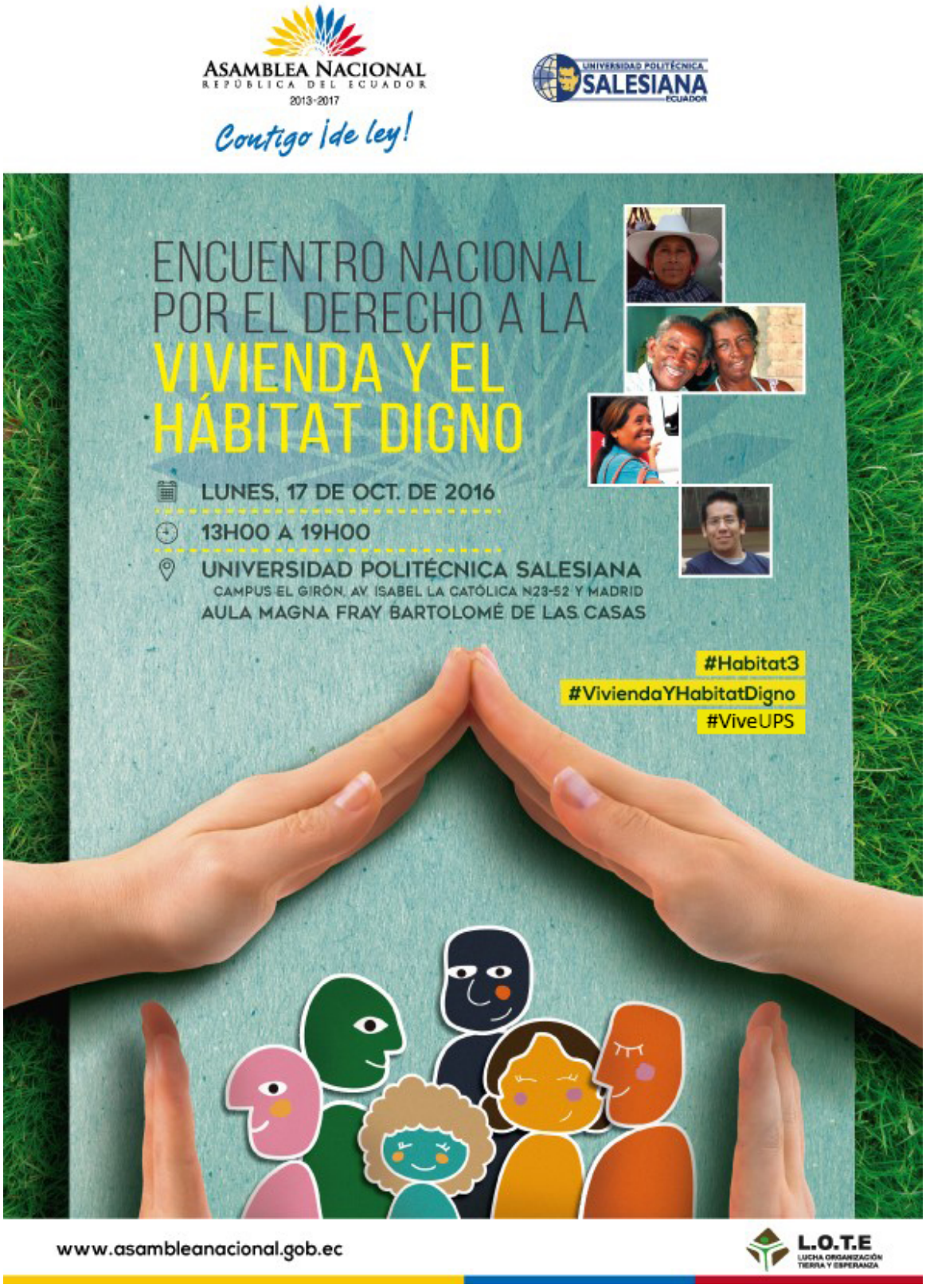
ASAMBLEA NACIONAL
REPÚBLICA DEL ECUADOR
2013-2017
Contigo ¡de ley!
UNIVERSIDAD POLITÉCNICA SALESIANA ECUADOR
ENCUENTRO NACIONAL POR EL DERECHO A LA VIVIENDA Y EL HÁBITAT DIGNO
LUNES, 17 DE OCT. DE 2016
13H00 A 19H00
UNIVERSIDAD POLITÉCNICA SALESIANA
CAMPUS EL GIRÓN, AV. ISABEL LA CATÓLICA N23-52 Y MADRID
AULA MAGNA FRAY BARTOLOMÉ DE LAS CASAS
#Habitat3
#ViviendaYHabitatDigno
#ViveUPS
www.asambleanacional.gob.ec
L.O.T.E
LUCHA ORGANIZACIÓN TIERRA Y ESPERANZA

La Universidad Politécnica Salesiana y la Asamblea Nacional del Ecuador a través de la Presidencia de la Asamblea, la *"Comisión Especializada Permanente del Régimen Económico y Tributario y su Regulación y Control"* y la Escuela Legislativa, organizan el *"Encuentro Nacional por el derecho a la vivienda y el hábitat digna".*
El encuentro está dentro del marco de la Conferencia de Naciones Unidas sobre Vivienda y Desarrollo Urbano y Sostenible Hábitat III, y tiene como finalidad analizar la problemática social, económica y política en torno al acceso y el ejercicio del derecho humano a la vivienda, al hábitat y la ciudad.
Este espacio contará con la participación de académicos, autoridades, estudiantes y organizaciones sociales, quienes a través de paneles temáticos y mesas de trabajo evaluarán, problematizarán las experiencias para generar propuestas de mecanismos e iniciativas que garanticen el derecho a la vivienda y hábitat digna.
El evento se realizará en las instalaciones de la Universidad Politécnica Salesiana sede Quito, campus El Girón.

CONOCE LA AGENDA

Fecha: 17 octubre 2016
Lugar: Aula Magna Fray Bartolomé de las Casas, campus El Girón, bloque B, planta baja
Av. Isabel La Católica N23-52 y Madrid
Hora: 13h00

Más información:
Verónica Freire
e-mail: vfreire@ups.edu.ec
Teléfono: (02) 3962 800 ext. 2168

Ver evento en www.ups.edu.ec